



FORMULÁRIO DE MANIFESTO DE INTERESSE NA SIMULAÇÃO

PROGRAMA ÁGUAS PARA SEMPRE

O Programa “Águas Para Sempre” é baseado no Pagamento por Serviços Ambientais – PSA, instrumento que visa recompensar, de forma proporcional, os proprietários de imóveis rurais de uma região prioritária, que, voluntariamente, comprometem-se a desenvolver ações de conservação dos recursos hídricos, proteção das áreas naturais, de manejo, adoção de práticas conservacionistas de uso do solo em suas áreas de produção agrícola, restauração de áreas degradadas, formação de corredores de biodiversidade, dentre outros.

Para participação neste Edital, a propriedade deve estar dentro da área definida para o Programa “Águas para Sempre” e possuir área natural (vegetação nativa) para conservação e/ou restauração.

Os critérios para definição das áreas recomendadas para provisão dos serviços ambientais foram estabelecidos com base em dados e informações técnicas, por meio de princípios e critérios ambientais, com o objetivo de um planejamento sistemático para conservação ambiental, considerando a existência de limitação de recursos financeiros para aporte dos pagamentos por serviços ambientais, neste momento, com foco no Sistema de Abastecimento de Água do rio Cubatão, responsável por 70% do abastecimento público de água tratada do município de Joinville.

Diante disso, a área definida para o Programa “Águas para Sempre”, para este Edital, é a delimitação dos imóveis rurais situados, total ou parcialmente, nas 8 microbacias que correspondem aos trechos com fluxo hidrológico direcionados e conectados ao rio Cubatão (norte), localizados a montante do ponto de captação da Estação de Tratamento de Água (ETA) Cubatão, conforme demonstrado no mapa disponibilizado para consulta no website bit.ly/aguasparasempre-psa.



Utilize o QR Code para acessar o mapa de localização da propriedade e informar o número do imóvel/propriedade rural.

Caso o proprietário ou o representante legal (pessoa física ou jurídica) tenha interesse em participar do Programa, deve preencher o formulário abaixo.

O preenchimento deste formulário não gera comprometimento administrativo e jurídico ao proprietário rural.

1. IDENTIFICAÇÃO



1.1 Proprietário/Produtor Rural

Nome: *Informar o nome do proprietário/produtor rural provedor do serviço ambiental.*

RG: *Anexar cópia do Registro Geral (RG) do proprietário/produtor rural provedor do serviço ambiental.*

CPF: *Anexar cópia do número do Cadastro de Pessoa Física do proprietário/produtor rural provedor do serviço ambiental.*

Endereço: *Anexar cópia do comprovante do endereço do proprietário/produtor rural provedor do serviço ambiental, não superior a 90 (noventa) dias da sua emissão.*

Contato(s): *Informar o telefone e/ou email do proprietário/produtor rural provedor do serviço ambiental.*

1.2 PROPRIEDADE

Endereço: *Anexar cópia do comprovante do endereço do proprietário/produtor rural provedor do serviço ambiental, não superior a 90 (noventa) dias da sua emissão.*

Localização (coordenadas geográficas): *Informar a localização da propriedade/imóvel rural provedor do serviço ambiental através de coordenadas geográficas.*

MATRÍCULA: *Anexar Registro Geral do Imóvel (RGI) ou outro documento equivalente com valor legal, como Declaração de Domínio ou Posse;*

INCRA: *Anexar o certificado de cadastro de imóvel rural emitido pelo Instituto Nacional de Colonização e Reforma Agrária (INCRA) da propriedade/imóvel rural provedor do serviço ambiental.*

Cadastro Ambiental Rural - CAR: *Informar o número do Cadastro Ambiental Rural (CAR) da propriedade/imóvel rural provedor do serviço ambiental.*

Área total (ha): *Informar a área total da propriedade/imóvel rural provedor do serviço ambiental.*

Identifique a propriedade na imagem abaixo.

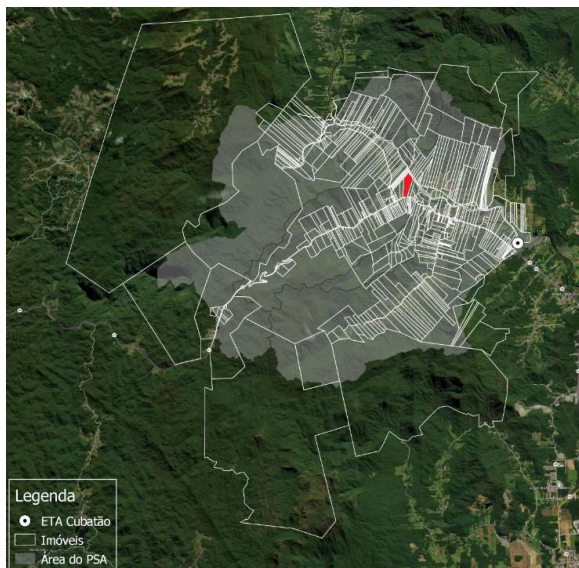

Imagem 01: Área delimitada para o Programa “Águas para Sempre” (SIMGeo, 2019).

Nome Legível: _____

Assinatura: _____

Joinville, ____/____/____