

# LEVANTAMENTO DE CAMPO SIMULAÇÃO

## 1. IDENTIFICAÇÃO

### 1.1 Proprietário/Produtor Rural

Nome: *Informar o nome do proprietário/produtor rural provedor do serviço ambiental.*

Endereço: *Informar o endereço do proprietário/produtor rural provedor do serviço ambiental.*

Contato(s): *Informar o telefone e/ou email do proprietário/produtor rural provedor do serviço ambiental.*

### 1.2 Propriedade

Endereço: *Informar o endereço da propriedade/imóvel rural provedor do serviço ambiental.*

Croqui ou mapa que permita a localização do imóvel rural: *Inserir o croqui ou mapa da localização da propriedade realizado no Documento 1 – Anexo 2.*

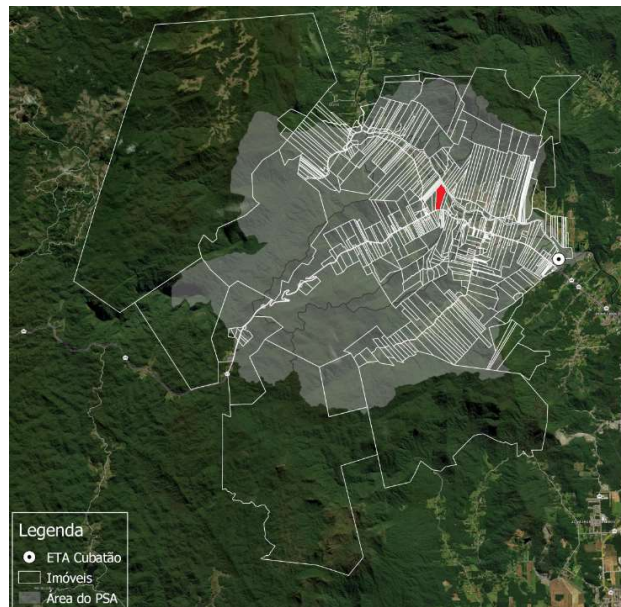

(utilizar como base o website: [bit.ly/aguasparasempre-psa](http://bit.ly/aguasparasempre-psa))

Croqui ou mapa que permita a visualização do uso do solo do imóvel rural: *Inserir o croqui ou mapa da caracterização do uso do solo da propriedade realizado no Documento 1 – Anexo 2.*





<b>2. Levantamento de Campo</b>	
<b>Técnico Responsável:</b> <i>Informar o nome do Técnico Responsável pelo Levantamento de Campo da propriedade/imóvel rural provedor do serviço ambiental.</i>	
<b>2.1. N1 – CONSERVAÇÃO DE ÁREA NATURAL</b>	
2.1.1. Reserva Legal - RL <input type="checkbox"/> Possui RL e/ou PRAD averbado no registro de imóveis e/ou registrado no Cadastro Ambiental Rural - CAR, quando obrigatório. <input type="checkbox"/> Não possui RL e/ou PRAD averbado no registro de imóveis e/ou registrado no Cadastro Ambiental Rural - CAR.	
2.1.2. Nível de preservação da RL. <input type="checkbox"/> RL totalmente preservada ou não se aplica. <input type="checkbox"/> 50% ou mais da RL preservada. <input type="checkbox"/> Menos que 50% de RL preservada ou desprotegida.	
2.1.3. Presença de rios dentro da propriedade. <input type="checkbox"/> Possui rios. <input type="checkbox"/> Não possui rios.	
2.1.4. Presença de Nascentes dentro da propriedade. <input type="checkbox"/> Possui nascentes. <input type="checkbox"/> Não possui nascentes.	
2.1.5. Nível de preservação das APPs de rios e nascentes. <input type="checkbox"/> APP totalmente preservada ou não se aplica. <input type="checkbox"/> 50% ou mais de APP preservada. <input type="checkbox"/> Menos que 50% de APP preservada ou desprotegida.	
<b>2.2. N2 – QUALIDADE DO SERVIÇO AMBIENTAL</b>	
2.2.1. Proteção/isolamento das áreas naturais, APP e RL. <input type="checkbox"/> Utiliza cercas/isolamento das áreas ou não se aplica. <input type="checkbox"/> Não faz proteção destas áreas.	
2.2.2. Tratamento de dejetos de animais. <input type="checkbox"/> Possui tratamento dos dejetos animais ou não se aplica. <input type="checkbox"/> Não possui tratamento dos dejetos animais.	
2.2.3. Tratamento de efluentes domésticos. <input type="checkbox"/> Possui sistema de tratamento adequado com manutenção. <input type="checkbox"/> Possui sistema de tratamento adequado sem manutenção. <input type="checkbox"/> Não possui tratamento de efluentes domésticos.	
<b>2.3. N3 – GESTÃO DA PROPRIEDADE</b>	
2.3.1. Possui cursos/capacitações de gestão da propriedade e/ou manejos produtivos ou é associado a um grupo técnico formal, associação e/ou cooperativa. <input type="checkbox"/> Realizou 16h ou mais de cursos/capacitações no ano ou é associado a uma grupo técnico formal, associação e/ou cooperativa. <input type="checkbox"/> Realizou menos de 16h de curso/capacitações no ano. <input type="checkbox"/> Nenhum curso ou não é associado a uma grupo técnico formal, associação e/ou cooperativa.	
2.3.2. Práticas agrícolas. <input type="checkbox"/> Possui ou está em transição para produção orgânica, ou não se aplica. <input type="checkbox"/> Realiza o controle dos insumos e atividades realizadas na propriedade. <input type="checkbox"/> Não realiza o controle dos insumos e atividades realizadas na propriedade.	
2.3.3. Usos da água. <input type="checkbox"/> Possui cadastro ou outorga no SIOUT, quando necessário. <input type="checkbox"/> Não possui cadastro ou outorga no SIOUT.	
<b>3. CARACTERIZAÇÃO DO SISTEMA PRODUTIVO DA PROPRIEDADE</b>	
<b>Área 1</b>	
Tamanho da área (em hectare)	
Qual o sistema produtivo (agrícola, pecuária...):	
Se agrícola, qual a cultura utilizada:	
Convencional, orgânico ou em transição:	
Se pecuária, qual a criação:	



Quantas cabeças:	
Intensivo, semi-extensivo ou extensivo:	
Se aquicultura, amador ou profissional:	
<b>Área 2</b>	
Tamanho da área (em hectare)	
Qual o sistema produtivo (agrícola, pecuária...):	
Se agrícola, qual a cultura utilizada:	
Convencional, orgânico ou em transição:	
Se pecuária, qual a criação:	
Quantas cabeças:	
Intensivo, semi-extensivo ou extensivo:	
Se aquicultura, amador ou profissional:	
<b>Área 3</b>	
Tamanho da área (em hectare)	
Qual o sistema produtivo (agrícola, pecuária...):	
Se agrícola, qual a cultura utilizada:	
Convencional, orgânico ou em transição:	
Se pecuária, qual a criação:	
Quantas cabeças:	
Intensivo, semi-extensivo ou extensivo:	
Se aquicultura, amador ou profissional:	
<b>4. PRETENÇÃO DO PRODUTOR RURAL EM RELAÇÃO AO SERVIÇO AMBIENTAL</b>	
<i>Registrar a pretensão do Produtor da propriedade/imóvel rural provedor do serviço ambiental, quanto sua expectativa para o credenciamento no Programa, analisando o que poderá se manter e/ou que se pode adequar/melhorar com relação a vegetação nativa, água e solo conforme realidade do Produtor.</i>	
<b>5. FOTOS/EVIDÊNCIAS</b>	
<i>Levantar evidências junto ao Produtor das informações referentes a “Conservação da Área Natural”, “Qualidade do Serviço Ambiental” e da “Gestão da Propriedade” além do registro de fotos para subsidiar posteriormente na elaboração do PIP da propriedade/imóvel rural provedor do serviço ambiental.</i>	