



# PROJETO DA ÁREA IDEAL DA PROPRIEDADE - PAIP SIMULAÇÃO

## 1. IDENTIFICAÇÃO

### 1.1 Proprietário/Produtor Rural

Nome: *Informar o nome do proprietário/produtor rural provedor do serviço ambiental.*

Endereço: *Informar o endereço do proprietário/produtor rural provedor do serviço ambiental.*

Contato(s): *Informar o telefone e/ou email do proprietário/produtor rural provedor do serviço ambiental.*

RG: *Informar o número do Registro Geral (RG) do proprietário/produtor rural provedor do serviço ambiental.*

CPF: *Informar o número do Cadastro de Pessoa Física do proprietário/produtor rural provedor do serviço ambiental.*

### 1.2 Propriedade

Endereço: *Informar o endereço da propriedade/imóvel rural provedor do serviço ambiental.*

Localização (coordenadas geográficas): *Informar a localização da propriedade/imóvel rural provedor do serviço ambiental através de coordenadas geográficas.*

Cadastro Ambiental Rural - CAR: *Informar o número do Cadastro Ambiental Rural (CAR) da propriedade/imóvel rural provedor do serviço ambiental.*

Croqui ou mapa que permita a localização do imóvel rural: *Inserir um croqui ou mapa com escala compatível com a área da propriedade, dentro de normas técnicas brasileiras, que permita a localização da propriedade/imóvel rural provedor do serviço ambiental dentro da área do Programa, conforme exemplo de imagem abaixo.*

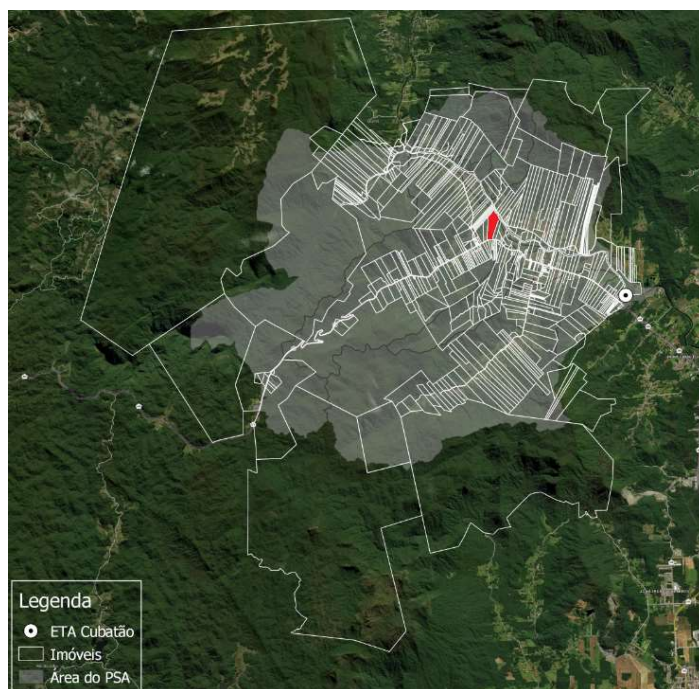

[bit.ly/aguasparasempre-psa](http://bit.ly/aguasparasempre-psa)

## 2. CARACTERIZAÇÃO DA PROPRIEDADE

**Técnico Responsável:** *Informar o nome do Técnico Responsável pelo Levantamento Prévio da propriedade/imóvel rural provedor do serviço ambiental.*

**Levantamento Prévio** *(Deve ser realizado a partir dos documentos entregues junto ao Manifesto (CAR) e do Webgis do Programa ([bit.ly/aguasparasempre-psa](http://bit.ly/aguasparasempre-psa)))*

### Uso do Solo (ha)

**Área Total:** *Informar a área total da propriedade/imóvel rural provedor do serviço ambiental indicado pelo documento de posse apresentado*

**Antropizada:** *Informar a área antropizada da propriedade/imóvel rural provedor do serviço ambiental.*

**Floresta:** *Informar a área com presença de florestas da propriedade/imóvel rural provedor do serviço ambiental.*

**Corpo D'água:** *Informar a área com corpo d'água na propriedade/imóvel rural provedor do serviço ambiental*

**Agricultura:** *Informar a área destinada a agricultura da propriedade/imóvel rural provedor do serviço ambiental.*

**Pastagem:** *Informar a área destinada a pastagem da propriedade/imóvel rural provedor do serviço ambiental.*

**Mineração:** *Informar a área destinada a mineração da propriedade/imóvel rural provedor do serviço ambiental.*

**Outros:** *Informar se há outro tipo de área na propriedade/imóvel rural provedor do serviço ambiental.*

**Croqui ou mapa que permita a visualização do uso do solo do imóvel rural:** *Inserir um croqui ou mapa, com escala compatível com a área da propriedade, dentro de normas técnicas brasileiras, que permita a caracterização do uso do solo da propriedade/imóvel rural provedor do serviço ambiental dentro da área do Programa, contendo legenda com dados de das áreas, conforme exemplo de imagem abaixo.*

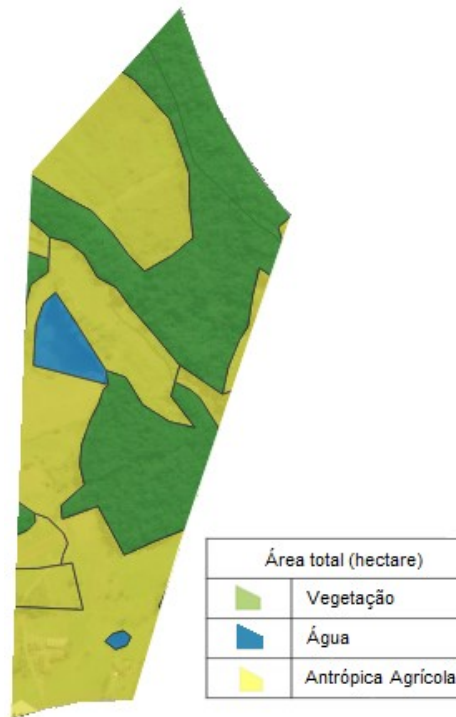



|  |
|--|
| <b>3. Levantamento de Campo</b>  |
| <b>Técnico Responsável:</b> <i>Informar o nome do Técnico Responsável pelo Levantamento de Campo da propriedade/imóvel rural provedor do serviço ambiental.</i>  |
| <b>Dia:</b> <i>Informar do Levantamento de Campo da propriedade/imóvel rural provedor do serviço ambiental</i>   |
| <b>Período:</b> <i>Informar o período do Levantamento de Campo da propriedade/imóvel rural provedor do serviço ambiental</i>   |
| <i>Incluir uma breve descrição sobre o clima da semana que antecedeu o Levantamento de Campo da propriedade/imóvel rural provedor do serviço ambiental</i>   |
| <b>N1 – CONSERVAÇÃO DE ÁREA NATURAL</b> <i>Descrever o que foi encontrado em campo, com base no Documento Anexo ao Edital "Levantamento de Campo", inserindo evidências/fotos de cada item abaixo.</i>   |
| Item: Reserva Legal - RL<br>Resposta: <i>Descrever o que foi encontrado em campo, conforme resposta da calculadora.</i><br>Evidência: <i>Evidenciar com documentos ou fotos o que foi levantado em campo.</i>  |
| Item: Nível de preservação da RL.<br>Resposta: <i>Descrever o que foi encontrado em campo, conforme resposta da calculadora.</i><br>Evidência: <i>Evidenciar com documentos ou fotos o que foi levantado em campo.</i>   |
| Item: Presença de rios dentro da propriedade.<br>Resposta: <i>Descrever o que foi encontrado em campo, conforme resposta da calculadora.</i><br>Evidência: <i>Evidenciar com documentos ou fotos o que foi levantado em campo.</i>   |
| Item: Presença de nascentes dentro da propriedade.<br>Resposta: <i>Descrever o que foi encontrado em campo, conforme resposta da calculadora.</i><br>Evidência: <i>Evidenciar com documentos ou fotos o que foi levantado em campo.</i>  |
| Item: Nível de preservação das APPs de rios e nascentes.<br>Resposta: <i>Descrever o que foi encontrado em campo, conforme resposta da calculadora.</i><br>Evidência: <i>Evidenciar com documentos ou fotos o que foi levantado em campo.</i>  |
| <b>N2 – QUALIDADE DO SERVIÇO AMBIENTAL</b>   |
| Item: Proteção/isolamento das áreas naturais, APP e RL.<br>Resposta: <i>Descrever o que foi encontrado em campo, conforme resposta da calculadora.</i><br>Evidência: <i>Evidenciar com documentos ou fotos o que foi levantado em campo.</i>   |
| Item: Tratamento de dejetos animais.<br>Resposta: <i>Descrever o que foi encontrado em campo, conforme resposta da calculadora.</i><br>Evidência: <i>Evidenciar com documentos ou fotos o que foi levantado em campo.</i>  |
| Item: Tratamento de efluentes doméstico.<br>Resposta: <i>Descrever o que foi encontrado em campo, conforme resposta da calculadora.</i><br>Evidência: <i>Evidenciar com documentos ou fotos o que foi levantado em campo.</i>  |
| <b>N3 – GESTÃO DA PROPRIEDADE</b>  |
| Item: Possui cursos/capacitações de gestão da propriedade e/ou manejos produtivos ou é associado a um grupo técnico formal, associação e/ou cooperativa.<br>Resposta: <i>Descrever o que foi encontrado em campo, conforme resposta da calculadora.</i><br>Evidência: <i>Evidenciar com documentos ou fotos o que foi levantado em campo.</i>  |
| Item: Práticas agrícolas.<br>Resposta: <i>Descrever o que foi encontrado em campo, conforme resposta da calculadora.</i><br>Evidência: <i>Evidenciar com documentos ou fotos o que foi levantado em campo.</i>   |
| Item: Usos da água.<br>Resposta: <i>Descrever o que foi encontrado em campo, conforme resposta da calculadora.</i><br>Evidência: <i>Evidenciar com documentos ou fotos o que foi levantado em campo.</i>   |
| <b>4. PROPOSTA DO SERVIÇO AMBIENTAL</b>  |
| <i>Após analisar o levantamento realizado da propriedade/imóvel rural provedor do serviço ambiental itens 1, 2 e 3 deste Documento), deve-se estudar propostas das áreas verdes que adequem a propriedade ambientalmente, deixando sustentável, mantendo e/ou adequando/melhorando a vegetação nativa, água e solo dentro da propriedade, com foco na restauração e conservação de APP ou RL da propriedade em hectares.</i> |
| <b>5. CALCULO DO PAGAMENTO PELO SERVIÇO AMBIENTAL DA PROPRIEDADE</b>   |
| <i>Simular o valor na calculadora da situação atual e após a proposta de serviço ambiental.</i>  |
| <b>6. MAPAS DA PROPRIEDADE</b>   |
| <i>Inserir um croqui ou mapa, com escala compatível com a área da propriedade, dentro de normas técnicas brasileiras, que permita a visualização da propriedade com a execução das propostas das áreas verdes, possibilitando as identificação das áreas de restauração e conservação, contendo legenda com dados de das áreas.</i>  |

**Assinatura dos Técnicos e responsável com data.**