

LEVANTAMENTO DE CAMPO SIMULAÇÃO

1. IDENTIFICAÇÃO

1.1 Proprietário/Produtor Rural

Nome: *Informar o nome do proprietário/produtor rural provedor do serviço ambiental.*

Endereço: *Informar o endereço do proprietário/produtor rural provedor do serviço ambiental.*

Contato(s): *Informar o telefone e/ou email do proprietário/produtor rural provedor do serviço ambiental.*

1.2 Propriedade

Endereço: *Informar o endereço da propriedade/imóvel rural provedor do serviço ambiental.*

Croqui ou mapa que permita a localização do imóvel rural: *Inserir o croqui ou mapa da localização da propriedade realizado no Documento 1 – Anexo 2.*

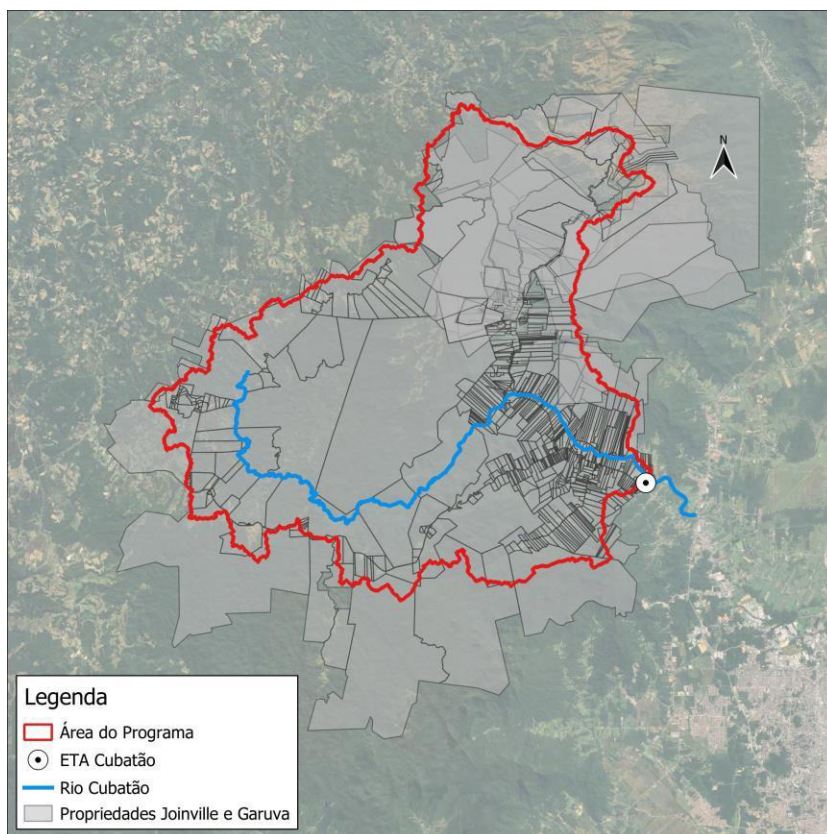

(utilizar como base o website: bit.ly/aguasparasempre-psa)

Croqui ou mapa que permita a visualização do uso do solo do imóvel rural: : *Inserir um croqui ou mapa, com escala compatível com a área da propriedade, dentro de normas técnicas brasileiras, que permita a caracterização do uso do solo da propriedade/imóvel rural provedor do serviço ambiental dentro da área do Programa, contendo legenda com dados de das áreas, conforme exemplo de imagem abaixo.*

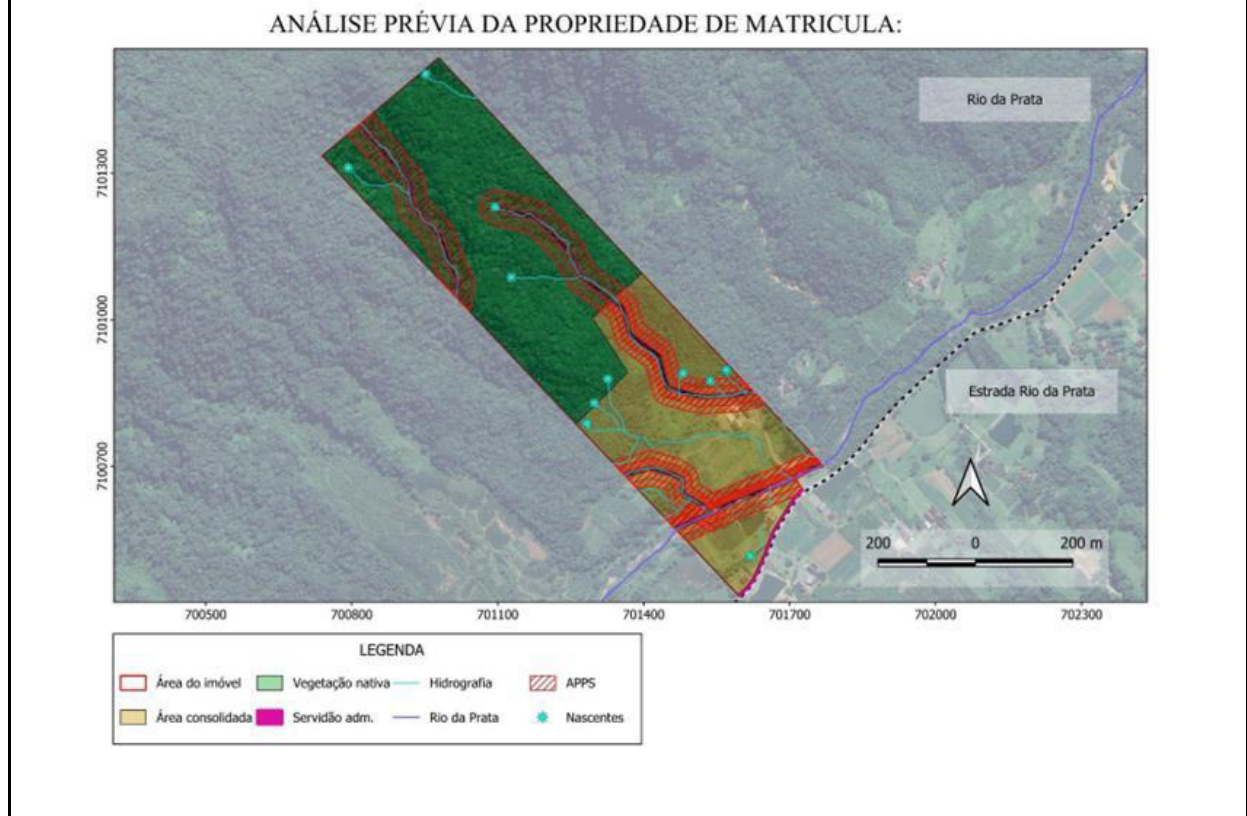

2. Levantamento de Campo

Técnico Responsável: *Informar o nome do Técnico Responsável pelo Levantamento de Campo da propriedade/imóvel rural provedor do serviço ambiental.*

2.1. N1 – CONSERVAÇÃO DE ÁREA NATURAL

2.1.1. Reserva Legal - RL

Possui RL e/ou PRAD averbado no registro de imóveis e/ou registrado no Cadastro Ambiental Rural - CAR, quando obrigatório.

Não possui RL e/ou PRAD averbado no registro de imóveis e/ou registrado no Cadastro Ambiental Rural - CAR.

2.1.2. Nível de preservação da RL.

RL totalmente preservada ou não se aplica.

50% ou mais da RL preservada.

Menos que 50% de RL preservada ou desprotegida.

2.1.3. Presença de rios dentro da propriedade.

Possui rios.

Não possui rios.

2.1.4. Presença de Nascentes dentro da propriedade.

Possui nascentes.

Não possui nascentes.

2.1.5. Nível de preservação das APPs de rios e nascentes.

APP totalmente preservada ou não se aplica.

50% ou mais de APP preservada.

Menos que 50% de APP preservada ou desprotegida.

2.2. N2 – QUALIDADE DO SERVIÇO AMBIENTAL

2.2.1. Proteção/isolamento das áreas naturais, APP e RL.



<input type="checkbox"/> Utiliza cercas/isolamento das áreas ou não se aplica.	
<input type="checkbox"/> Não faz proteção destas áreas.	
2.2.2. Tratamento de dejetos de animais.	
<input type="checkbox"/> Possui tratamento dos dejetos animais ou não se aplica.	
<input type="checkbox"/> Não possui tratamento dos dejetos animais.	
2.2.3. Tratamento de efluentes domésticos.	
<input type="checkbox"/> Possui sistema de tratamento adequado com manutenção.	
<input type="checkbox"/> Possui sistema de tratamento adequado sem manutenção.	
<input type="checkbox"/> Não possui tratamento de efluentes domésticos.	
2.3. N3 – GESTÃO DA PROPRIEDADE	
2.3.1. Possui cursos/capacitações de gestão da propriedade e/ou manejos produtivos ou é associado a um grupo técnico formal, associação e/ou cooperativa.	
<input type="checkbox"/> Realizou 16h ou mais de cursos/capacitações no ano ou é associado a uma grupo técnico formal, associação e/ou cooperativa.	
<input type="checkbox"/> Realizou menos de 16h de curso/capacitações no ano.	
<input type="checkbox"/> Nenhum curso ou não é associado a uma grupo técnico formal, associação e/ou cooperativa.	
2.3.2. Práticas agrícolas.	
<input type="checkbox"/> Possui ou está em transição para produção orgânica, ou não se aplica.	
<input type="checkbox"/> Realiza o controle dos insumos e atividades realizadas na propriedade.	
<input type="checkbox"/> Não realiza o controle dos insumos e atividades realizadas na propriedade.	
2.3.3. Usos da água.	
<input type="checkbox"/> Possui cadastro ou outorga no SIOUT, quando necessário.	
<input type="checkbox"/> Não possui cadastro ou outorga no SIOUT.	
3. CARACTERIZAÇÃO DO SISTEMA PRODUTIVO DA PROPRIEDADE	
Área 1	
Tamanho da área (em hectare)	
Qual o sistema produtivo (agrícola, pecuária...):	
Se agrícola, qual a cultura utilizada:	
Convencional, orgânico ou em transição:	
Se pecuária, qual a criação:	
Quantas cabeças:	
Intensivo, semi-extensivo ou extensivo:	
Se aquicultura, amador ou profissional:	
Área 2	
Tamanho da área (em hectare)	
Qual o sistema produtivo (agrícola, pecuária...):	
Se agrícola, qual a cultura utilizada:	
Convencional, orgânico ou em transição:	
Se pecuária, qual a criação:	
Quantas cabeças:	
Intensivo, semi-extensivo ou extensivo:	
Se aquicultura, amador ou profissional:	
Área 3	
Tamanho da área (em hectare)	
Qual o sistema produtivo (agrícola, pecuária...):	
Se agrícola, qual a cultura utilizada:	
Convencional, orgânico ou em transição:	
Se pecuária, qual a criação:	
Quantas cabeças:	
Intensivo, semi-extensivo ou extensivo:	
Se aquicultura, amador ou profissional:	
4. PRETENÇÃO DO PRODUTOR RURAL EM RELAÇÃO AO SERVIÇO AMBIENTAL	
<i>Registrar a pretensão do Produtor da propriedade/imóvel rural provedor do serviço ambiental, quanto sua expectativa para o credenciamento no Programa, analisando o que poderá se manter e/ou que se pode adequar/melhorar com relação a vegetação nativa, água e solo conforme realidade do Produtor.</i>	
5. FOTOS/EVIDÊNCIAS	



Levantar evidências junto ao Produtor das informações referentes a “Conservação da Área Natural”, “Qualidade do Serviço Ambiental” e da “Gestão da Propriedade” além do registro de fotos para subsidiar posteriormente na elaboração do PIP da propriedade/imóvel rural provedor do serviço ambiental.